



横浜研修センター 横浜クリニック 地域医療連携室レター

平成 26 年 12 月
第 10 号

神奈川県川崎市神奈川歯科大学附属横浜研修センター・横浜クリニック地域医療連携室(045-313-5047)

口腔外科診療体制（病棟運用）の改善について

院長 井野 智

当クリニックでは、開設以来、中央手術室 2 室、病床 19 床（個室：5 室を含む）が完備されていますが、諸事情により、週末はクローズしています。従いまして、地域医療機関様よりご紹介の患者様でも、当クリニックで対応できる症例には制限があるため、症例によっては近隣の病院歯科様または本院（横須賀・本学附属病院）へ転院せざるを得ない状況で、患者様はもとより地域医療機関の皆様には、ご迷惑をおかけすることが多くあります。

この度、中村篤診療科教授を中心に口腔外科スタッフ・麻酔科有坂教授（本年 9 月より赴任・本院兼務）・看護科・薬剤科等の協力を得て、2014 年 10 月より、病棟の週末稼働の試み（月に 1～2 回程度）をスタートしております。これにより、従来実施してきた全身麻酔下での埋伏抜歯や嚢胞摘出術等の短期入院症例に加えて、事前の手術・入院計画により、入院加療が 5 日を超える症例の治療を開始致しました。

今後は、通年の病棟稼働体制の確立を目標に、更なる整備を推進し、益々、地域医療機関の皆様のご要望にお応えできる医療機関として、努力していきたいと考えておりますので、これからも宜しくお願いたします。



口腔外科からのお願い

口腔外科診療科 科長 中村篤

平素、先生方より多くの患者様をご紹介いただきありがとうございます。医局員一同、一期一会と心得、外来診療に臨んでおります。また、診断、治療の向上のため弛まぬ努力を続けております。

埋伏歯抜歯につきましても多くのご依頼をいただいておりますが、抜歯後出血、抜歯後疼痛、抜歯窩治癒不全、抗菌剤の副作用などを含め、安心、安全な医療のため抜歯後の経過を 1 週間程度当科で診させていただきたいと存じます。この期間には、抜糸処置が含まれます。

患者様をご紹介いただく際に、1 週間程度もしくは抜糸まで、当科で診てもらうよう、ご指示いただければ幸いです。何卒、ご理解の上よろしくお願申し上げます。



この号の内容

- 1 センター長兼院長のご挨拶
口腔外科からのお願い
- 2 医師による市民公開講座ご報告
- 3 コメディカルによる公開講座ご報告
- 4 オープンセミナーとサテライトセミナー
- 5 地域医療連携セミナー開催ご報告
平成 26 年紹介数の推移
- 6 地域医療連携室からご報告

医師による市民公開講座のご報告

当院の内科，眼科，耳鼻いんこう科の医師による市民公開講座を行いました。
市民の皆様の関心が高く、盛況の中で行われました。

10/25



ピロリ菌のはなし



渡邊浩之 特任教授・副院長（医科部門長）

今まで健康保険によるピロリ菌の除菌治療は胃十二指腸潰瘍などの病気に限られていましたが、今年4月から慢性胃炎にも適応が拡大されました。ピロリ菌に感染すると胃の粘膜に炎症がおき、炎症が長く続くと慢性胃炎となります。そして慢性胃炎を持っている人の一部に胃がんを発生します。1994年にWHO（世界保健機構）はピロリ菌を「確実な発癌因子」と認定しました。これは肺がんの発癌因子とされているたばこやアスベストなどと同類になります。2001年胃潰瘍、十二指腸潰瘍、胃炎などの患者さんを対象とした調査で、10年間で胃がんになった人の割合はピロリ菌に感染していない人では0%（280人中0人）、ピロリ菌に感染している人では2.9%（1246人中36人）でした。また、日本で胃十二指腸潰瘍の90%にピロリ菌感染がみられますが、ピロリ菌の除菌をすると胃潰瘍では再発率は11.4%、十二指腸潰瘍では6.8%と非常に少なくなります。今回の私どもの企画を通してピロリ菌に対する理解を深めていただければ幸いです。

11/8

糖尿病による目の病気～糖尿病と診断されたら～



市邊義章 眼科診療科長・眼科学教授

糖尿病は我が国において中途失明原因の上位に位置する重要な病気です。この病気に関わってきていつも感じることは「もう少し早く眼科に来ていたら。」という思い。これには大きな理由が二つあります。まず糖尿病による目の合併症は初期にはほとんど自覚症状がないこと、そして2番目は片方の目が良いと、もう片方に病気が発症しても気づかないことが多いことが挙げられます。今回は「めの構造」、「見えなくなってしまうしくみ」や「眼科医が行っている検査」、そして「糖尿病の目の合併症」についてお話ししたいと思います。本講演が皆様の視力低下の予防に少しでもお役にたてれば幸いです。



12/20

花粉症シーズンをむかえて目と鼻のアレルギーのはなし

原直人

神奈川歯科大学附属横浜クリニック 眼科 特任教授
国際医療福祉大学保健医療学部視機能療法学科教授

荒木康智

神奈川歯科大学附属横浜クリニック 耳鼻咽喉科 特任講師
一般財団法人神奈川県警友会 けいゆう病院 耳鼻咽喉科
慶應義塾大学病院 耳鼻咽喉科 非常勤講師



花粉症シーズンになると一番こまるのは目と鼻の症状ではありませんか？
また、自分が花粉症であるかどうか迷いませんか？
当院で診療している目と鼻のそれぞれの専門医が、花粉アレルギーはなぜ起こるのかを中心に、診断と治療を含めた対処方法をお話しします。

平成27年2月7日『がんになりやすい？お口の粘膜の病気』
中村篤
口腔外科診療科科長・診療科教授

平成27年2月21日『知ってますか？インプラントのあれこれ』
児玉利朗
インプラント科 診療科長
高度先進口腔医学講座インプラント・歯周病学分野教授

平成27年3月14日『噛み合わせの重要性』
不島健持
矯正歯科科長
高度先進口腔医学講座 歯科矯正学分野 教授

次回予告



コメディカル公開講座のご報告

今回は、視能訓練士・衛生士・管理栄養士・臨床検査技師が担当しました。
体験実習もあり、なごやかな雰囲気で行われました。

9/27 開催



6月4日放送NHK総合テレビ

「ためしてガッテン」をごらんになりましたか？

皆さんが今まで何度も行ったことのある視力検査。実はここから多くのことがわかります。

大事なのは視力の後に書かれた数字。「視力」は出ればいいというだけではありません。眼鏡やコンタクトレンズがきちんと眼に合っていますか？

6月に放送された「NHK 総合 ためしてガッテン ヤバイ！疲れ目頭痛 まとめて劇的改善 DX」では、取材・撮影協力を行いました。斜視とは？どんな検査を行うのか、実際に体験ができます。

臨床検査科 視能訓練士 君島真純

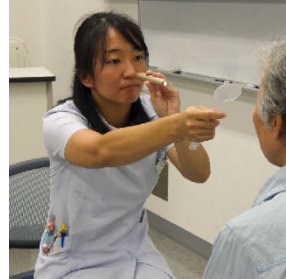

実際に体験しました。

眼球運動のチェックを片目ずつしています。

10/4 開催

お口のケアの体験と相談

お口のケア、ハブラシ だけですか？

高齢者社会の今、QOL(生活の質)を向上させるには、口腔ケアが重要だと言われています。

ぜひ、この機会に普段意識することが少ないお口のことを一緒に学びませんか？

歯科衛生士 植田郁子・鷲頭美穂



10/11 開催

身体からの信号を理解して

食生活を見直しませんか？

健診を受けている方へ

毎年受けているだけでは、意味がありません。

内容を理解して、日常生活に生かしませんか？

体から発生する信号をキャッチする検査の意義を中心に一緒に学びましょう！（希望者は検査の体験ができます！）

『生活習慣病を予防する食習慣とは、特別な食品を食べることではありません。』

基本になるのは自分に見合った食事の量・質・リズムを知ることです。いつまでも食べたいものを食べ、健康を保つために、あなたの食習慣を点検してみませんか。』

臨床検査科 臨床検査技師 笹原絹代

管理栄養士 田島三枝子



頸部血管エコー体験

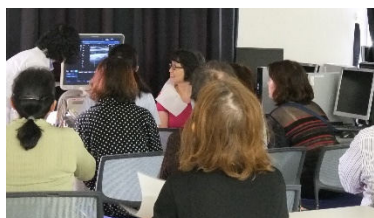

食事内容のチェック

自分の食事をチェックしてみましょう！

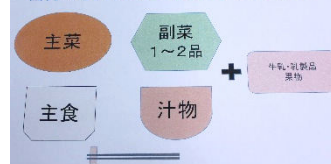

シールを貼ってチェックしました



高度先進口腔医学講座大学院オープンセミナー オープンサテライトセミナーからのお知らせ

今年、研修センターとして地域の医療機関の諸先生向けにセミナーを開催させて頂きました。オープンセミナー、サテライトセミナー、いずれも盛況でした。来年も引き続き開催致しますので、よろしくお願い致します。また、オープンサテライトセミナー「矯正歯科から考える咬合論」を追加しております。詳細は別紙にて参照をお願い致します。

年間スケジュール **(歯科医師会生涯研修ポイント習得可)**

オープンセミナー

※ 2014年12月11日のセミナーが2015年2月5日に変更になっております。

日程	時間	講師	タイトル
2015年1月8日(木)	18:00~	木本克彦	咀嚼運動と脳機能概論
2015年1月29日(木)	18:00~	熊坂純雄	外傷歯について
2015年2月5日(木)	18:00~	不島健持	歯科臨床における三次元画像工学の応用
2015年2月26日(木)	18:00~	田村利之	歯周組織のマネージメント

サテライトセミナー

日程	時間	講師	タイトル
2015年1月15日(木)	18:00~	児玉利朗	歯周病・インプラント治療におけるアドバンス外科術式
2015年2月12日(木)	18:00~	児玉利朗	歯周病・インプラント治療における生体材料の応用と考え方
2015年3月19日(木)	17:00~	児玉利朗	インプラント埋入の術式と実習

申し訳ありませんが、3/19のサテライトセミナーは定員制で申込みは終了いたしました。



10/23 『小児期の生活習慣病と食育』の模様 (オープンセミナー)



10/16 『歯周病・インプラント治療における診査診断』の模様 (サテライトセミナー)

地域医療連携セミナー 開催報告 (11/9)

『顎変形症』に対する外科的矯正治療の共同診療について

去る11月9日(日)13時より横浜研修センター7階大会議室において、地域医療連携セミナーが開催されました。このセミナーの開催目的は、より多くの症例や最新の医療情報を通じて、学際的な視点に立って、地域医療機関の先生方と意見交換できる場を提供し、当クリニックと地域医療機関との連携診療を推進することにあります。

今回は『顎変形症』に対する矯正歯科と口腔外科の共同診療について、まず、当クリニック・本学附属病院での症例を通じて、その取り組み等をご紹介します。その後、特別ゲストの島田 正先生(島田矯正歯科クリニック・大和市)と当クリニック・中村 篤診療科教授が大和徳洲会病院に在籍中に共同で手掛けた症例をそれぞれご発表になり、他施設間における矯正歯科と口腔外科の共同診療成功のための工夫やポイント等について言及されました。

セミナー終了後は、1階談話室にて、ビールやワインを片手に軽食をつまみながら、更に意見交換や懇親を深めることができました。多数のご参加ありがとうございました。



平成26年(2014年)紹介数の推移

平成26年10月までの紹介して頂いた総数及び月別・各科別を下記に掲載いたしました。

2014年1月～10月 各科紹介数

総数:6972件

《月別ご紹介数》

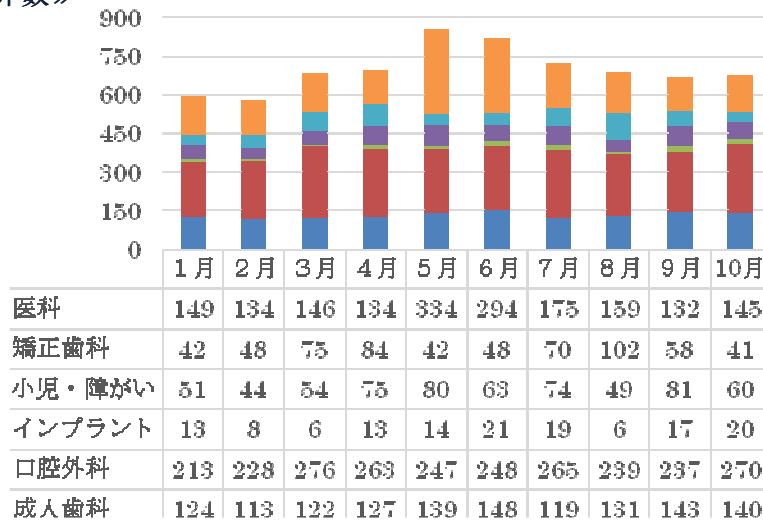

《科別紹介数推移》

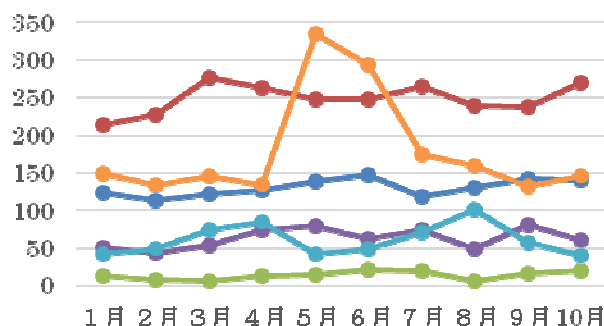

地域医療連携室挨拶

本年も地域の皆様には、ご支援、ご助力を賜り、誠にありがとうございました。
力不足の所もあり、ご迷惑をお掛けした事もあるとは思いますが、より一層努力を重ねるつもりですので、引き続き来年も宜しくお願いいたします。

お知らせ

人間ドックの料金及び項目についてのお知らせです。

- ・9月より、人間ドックの料金を改定いたしました。
- ・上部消化管（胃・食道）検診の胃透視（胃部X線）は、10月末付で中止いたしました。
- ・来年より、当院のホームページにて、人間ドックの受診予約が可能になる予定です。

人間ドックの新規料金と新規コースのご案内

内容	コース	料 金		
		基本料金	消費税	合 計
半日ドック (所有時間： 約3時間)	A1：基本コース（上部消化管内視鏡）	¥37,500	¥3,000	¥40,500
	A2：基本コース （上部消化管内視鏡に代わりABC法）	¥33,750	¥2,700	¥36,450
	B：動脈硬化と胃・食道検査コース	¥37,500	¥3,000	¥40,500
	C：肺がん検診コース	¥37,500	¥3,000	¥40,500
クイックドック (Hを除いて 1時間～1.5時間)	D1：クイックドック	¥11,250	¥900	¥12,150
	D2：クイックドック+ABC法	¥15,000	¥1,200	¥16,200
	E：眼科検診コース	¥16,250	¥1,300	¥17,550
	F：超音波検査コース	¥21,250	¥1,700	¥22,950
	G：上部消化管内視鏡コース	¥26,250	¥2,100	¥28,350
	H：内視鏡コース (上部+下部：胃・食道・大腸)	¥46,250	¥3,700	¥49,950

※A2, D2：胃がん検診ABC法（血液検査による）を新規に取り入れましたが、対象になる方に制限もございます。予約時にご相談をお願い致します。

2014年4月～11月企業健診状況

	4月	5月	6月	7月	8月	9月	10月	11月	合 計
企業数	7	5	13	7	5	6	10	9	62
受診者数	57	263	231	49	32	71	106	162	971
受診率	6	27	24	5	3	7	11	17	

神奈川歯科大学附属 横浜クリニック
〒221-0835 横浜市神奈川区鶴屋町3-31-6
TEL:045-313-0007(代) FAX:045-313-0027(代)

Mail:chiiki-irenkei@kdu.ac.jp
URL:http://www.hama.kdu.ac.jp

